

IL FAIT BON VIVRE ...

à la résidence Joseph Forest !

Située en plein centre ville de **Villefranche-sur-Saône (Rhône)**, au pied des commerces et facilement accessible, la Résidence médicalisée Joseph Forest vous offre un **cadre de vie privilégié.**
Dans un batiment moderne et lumineux, combinant à merveille le **dynamisme de la vie citadine** et la douceur d'un **environnement paisible**, notre équipe pluridisciplinaire **engagée** garantit chaque jour votre **bien-être.**

UN ACCUEIL POSSIBLE POUR ...

+ des **courts** ou **longs séjours** pour des personnes âgées valides ou en perte d'autonomie ;
+ des personnes atteintes de **la maladie d'Alzheimer ou de maladies apparentées ;**
+ un **projet de vie** adapté aux résidents **Parkinsoniens.**

CONTACTEZ-NOUS !

Contact résidence :

Inès AKNOUCHE
42 Bd. Burdeau 69400 Villefranche-sur-Saône
Tél. 04 74 02 89 00
accueil.josephforest@omeris.com

4,8/5

EN SAVOIR +

www.omeris.com

SUIVEZ-NOUS !

Le Réseau OMERIS

Qualité de vie • Expert du Grand-Âge • Soutien aux aidants

Réseau OMERIS

BIENVENUE chez vous !







Résidence JOSEPH FOREST

NOS ATOUTS ...

+ **Résidence de 80 lits**
+ **Restaurant raffiné**
+ **Équipe pluridisciplinaire**
+ **Accompagnement 24/24, 7j/7j**
+ **UVP***
+ **INM****
+ **Salon de coiffure**
+ **WIFI et climatisation** dans les espaces communs
+ **Terrasse ombragée**
+ **Vos compagnons à quatres pattes sont les bienvenus** sous certaines conditions
+ **Proche des commerces**



*Unité de Vie Protégée
** Interventions Non-Médicamenteuses

QUALITÉ DU SOIN

Le **médecin** et la **cadre de soin** dirigent l'équipe soignante pour une meilleure prise en charge des résidents.
L'équipe est composée d'**infirmiers**, d'**aides-soignants**, d'**auxiliaires de vie**, d'une **psychologue,** d'un **psychomotricien** et d'intervenants paramédicaux : **médecin traitants**, **kinésithérapeutes**, **orthophonistes, ergothérapeute**.

HÔTELLERIE & RESTAURATION

Les prestations d'hôtellerie et de restauration sont encadrées par une **RHR*** et **assurées par un personnel qualifié.** Tous les repas sont **élaborés sur place** par un chef de cuisine et servis au restaurant.

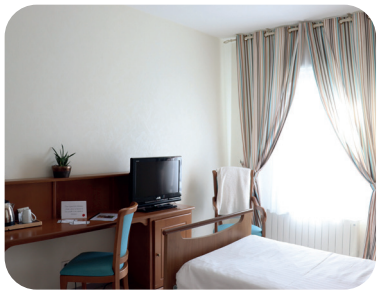



*Responsable Hôtellerie Restauration

VIE SOCIALE

+ Activités manuelles
+ Activités physiques adaptées
+ Concerts
+ Conférences thématiques
+ Médiation animale
+ Exposition culturelle
+ Bibliothèque, lecture
+ Ateliers culinaires
+ Partenariats intergénérationnels







